

In collaborazione con



Presentano

ITINERARIO DELLA BIODIVERSITÀ VITICOLA DELLA REGIONE EMILIA-ROMAGNA

NON SOLO LAMBRUSCO

LA BIODIVERSITÀ VITICOLA NEL MODENESE

Incontro divulgativo che si terrà il

6 SETTEMBRE 2021 – ORE 17

Presso

Vigna Vecchia di Podere Sottoilnoce

coordinate (44.4970578, 10.9503644)

Accesso e parcheggio: da Via Moravia – Castelvetro (MO)

Relazioneranno:

Ilaria Filippetti, Chiara Pastore (Distal, Università di Bologna)

Marisa Fontana (enologa, esperta in biodiversità viticola)

Degustazione:

vini da varietà locali minori dell'areale modenese, accompagnati da prodotti del territorio.

Per motivi organizzativi, l'evento è limitato ad un numero massimo di 40 persone.

Prenotazione consigliata: Beatrice Golinelli 345 6166362 – Università di Bologna 051 2096431

Attività realizzata nell'ambito del D.M. n. 9372695 dell'11 dicembre 2020. Avviso pubblico n. 9039508 del 4 agosto 2020. Legge 1° dicembre 2015, n. 194 - Disposizioni per la tutela e la valorizzazione della biodiversità di interesse agricolo e alimentare. Art. 10 Fondo per la tutela della biodiversità di interesse agricolo e alimentare.

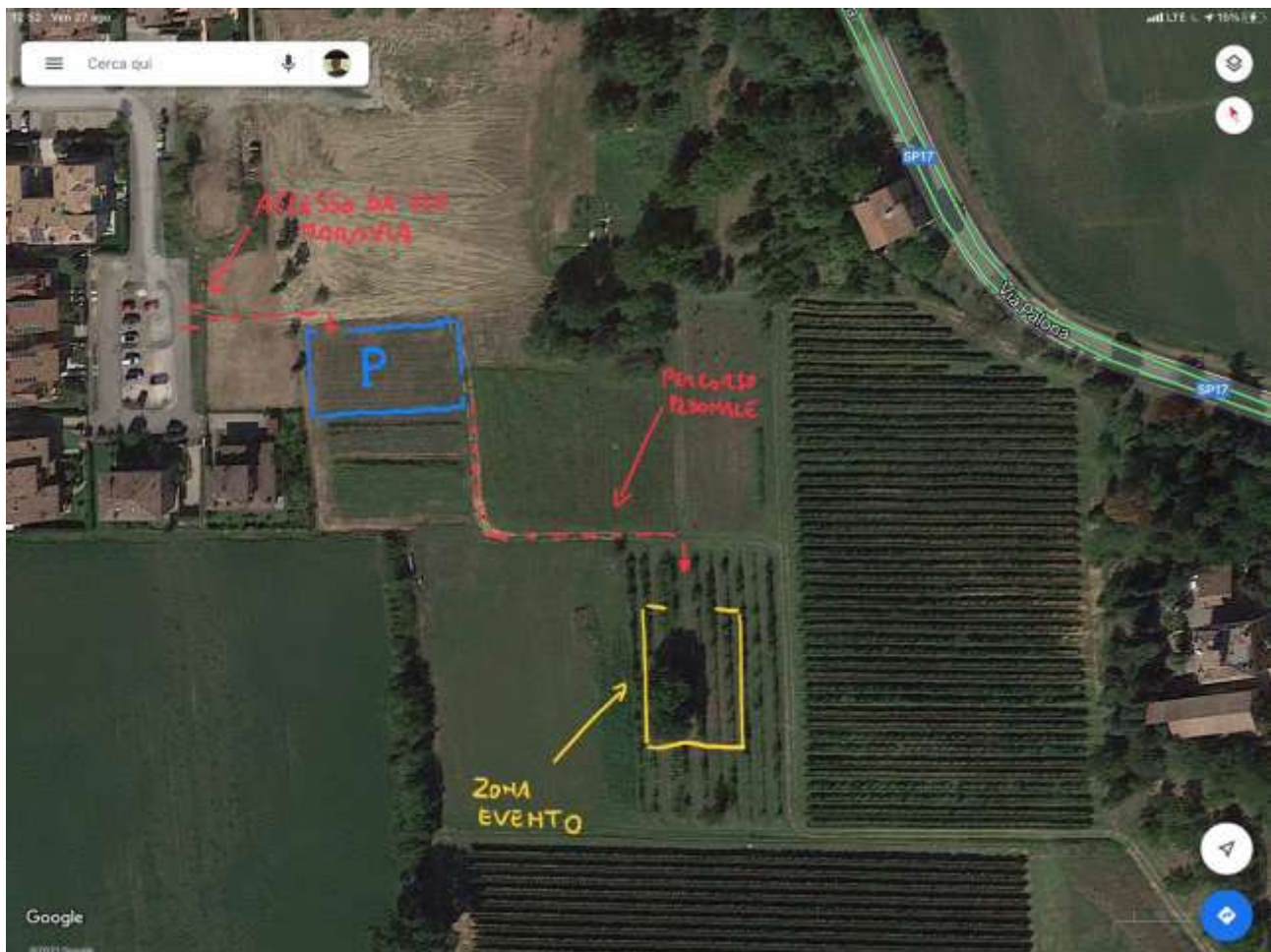

Attività realizzata nell'ambito del D.M. n. 9372695 dell'11 dicembre 2020. Avviso pubblico n. 9039508 del 4 agosto 2020. Legge 1° dicembre 2015, n. 194 - Disposizioni per la tutela e la valorizzazione della biodiversità di interesse agricolo e alimentare. Art. 10 Fondo per la tutela della biodiversità di interesse agricolo e alimentare.